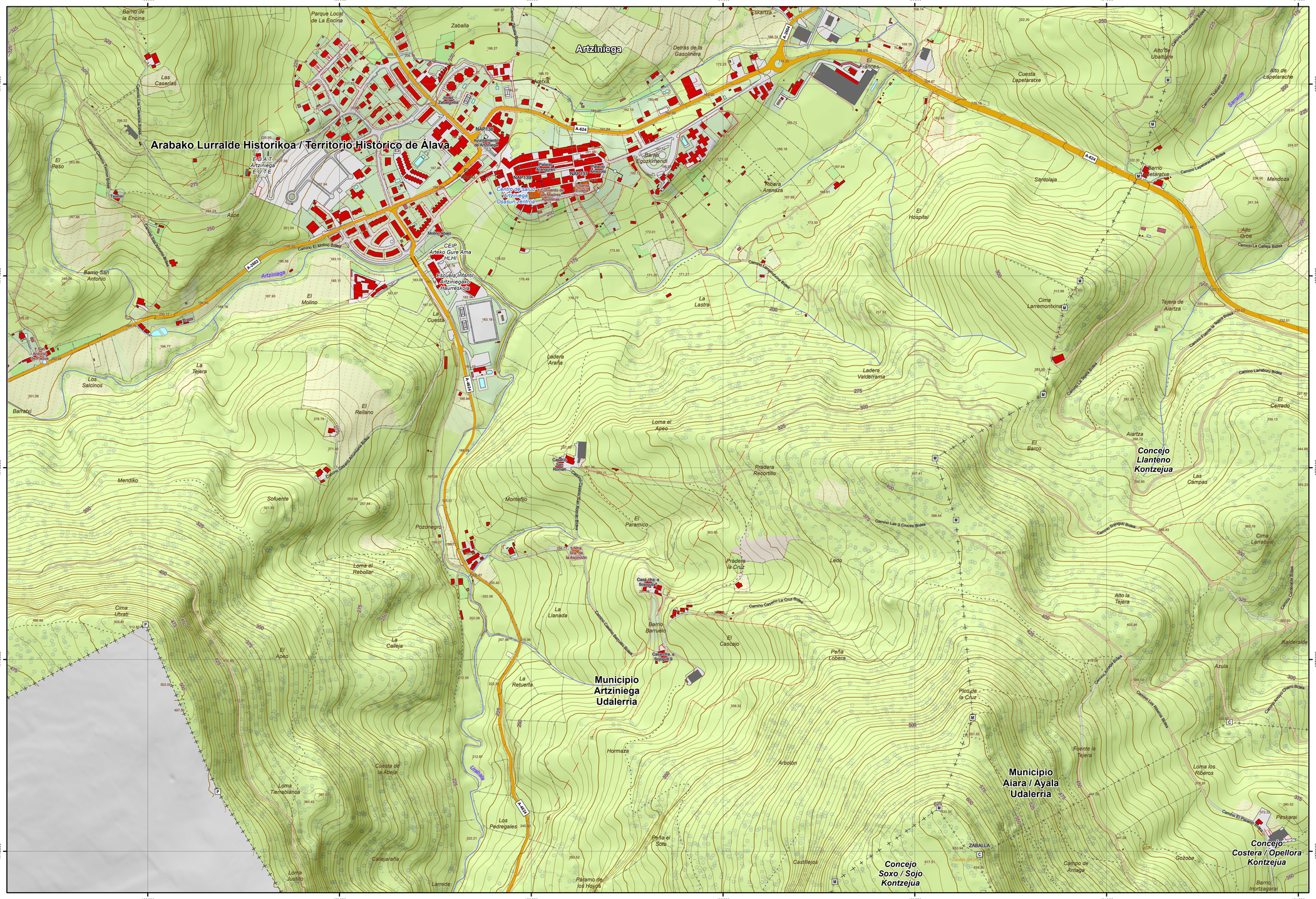


# 162-43

1:5.000

## ORRIEN ESKEMA / ESQUEMA DE HOJAS 1:5.000

| | | | | | | | | | |
|---|---|---|---|---|---|---|---|---|---|
| 160-40 | 161-40 | 162-40 | 163-40 | 164-40 | 165-40 | 166-40 | 167-40 | 168-40 | 169-40 |
| 160-41 | 161-41 | 162-41 | 163-41 | 164-41 | 165-41 | 166-41 | 167-41 | 168-41 | 169-41 |
| 160-42 | 161-42 | 162-42 | 163-42 | 164-42 | 165-42 | 166-42 | 167-42 | 168-42 | 169-42 |
| 160-43 | 161-43 | 162-43 | 163-43 | 164-43 | 165-43 | 166-43 | 167-43 | 168-43 | 169-43 |
| 160-44 | 161-44 | 162-44 | 163-44 | 164-44 | 165-44 | 166-44 | 167-44 | 168-44 | 169-44 |
| 160-45 | 161-45 | 162-45 | 163-45 | 164-45 | 165-45 | 166-45 | 167-45 | 168-45 | 169-45 |
| 160-46 | 161-46 | 162-46 | 163-46 | 164-46 | 165-46 | 166-46 | 167-46 | 168-46 | 169-46 |
| 160-47 | 161-47 | 162-47 | 163-47 | 164-47 | 165-47 | 166-47 | 167-47 | 168-47 | 169-47 |
| 160-48 | 161-48 | 162-48 | 163-48 | 164-48 | 165-48 | 166-48 | 167-48 | 168-48 | 169-48 |
| 160-49 | 161-49 | 162-49 | 163-49 | 164-49 | 165-49 | 166-49 | 167-49 | 168-49 | 169-49 |

## ORRIEN ESKEMA / ESQUEMA DE HOJAS 1:50.000

| | | | | | |
|---|---|---|---|---|---|
| 20-05 | 21-05 | 22-05 | 23-05 | 24-05 | |
| 20-06 | 21-06 | 22-06 | 23-06 | 24-06 | |
| 20-07 | 21-07 | 22-07 | 23-07 | 24-07 | |
| 20-08 | 21-08 | 22-08 | 23-08 | 24-08 | |
| 20-09 | 21-09 | 22-09 | 23-09 | 24-09 | |
| 20-10 | 21-10 | 22-10 | 23-10 | 24-10 | |

## INFORMAZIO KARTOGRAFIKOA / INFORMACIÓN CARTOGRÁFICA

| | |
|---|---|
| Erreferentzia sistema / *Sistema de referencia* | **ETRS 89** / *ETRS 89* |
| UTM proiekzioa / *Proyección UTM* | **HUSO 30 Iparraldea** / *HUSO 30 Zona Norte* |
| Altitudearen jatorria / *Origen altitud* | **Itsasoaren batez besteko maila Alacanten** / *Nivel medio del mar en Alicante* |
| Eskala faktorea / *Factor de Escala:* | **0.99960127** |
| Sestra-kurben distantziakidetasuna / *Equidistancia de las curvas de nivel* | **5 metros** / *5 metros* |
| Hegaldi Fotogrametrikoa / *Vuelo Fotogramétrico* | **2022(e)ko Uztaila** / *Julio - 2022* |
| Restituzio fotogrametrikoa / *Restitución fotogramétrica* | **2022(e)ko Abendua** / *Diciembre - 2022* |
| Eguneratzea / *Actualización* | **2023(e)ko Ekaina** / *Junio - 2023* |

**KARTOGRAFIAREN GAINBEGIRATZE TEKNIKOA**
*SUPERVISIÓN TÉCNICA DE LA CARTOGRAFÍA*

**Lurralde Antolamenduaren eta Hirigintzaren Zerbitzua**
*Servicio de Ordenación del Territorio y Urbanismo*

**Lurralde Informazioaren Atala**
*Sección de Información Territorial*

**AURKEZPEN ESKALA** 1:5.000
*ESCALA DE REPRESENTACIÓN*

100 50 0 100 200 300 Metros

# BTA 5.000

**Arabako Lurralde Historikoaren Datubase Topografiko Bateratua**
*Base Topográfica Armonizada del Territorio Histórico de Álava*

## Erreferentzia Puntuak / *Puntos de Referencia*

- Puntu geodesikoa / *Punto geodésico*
- GNSS puntua / *Punto GNSS*
- Nibelazio ilzeak / *Clavos de nivelación*

## Lurraldearen Antolamendua / *Organización del Territorio*

- A — Erkidegoaren mugarria / *Mojón de autonomía*
- P — Lurralde historikoaren mugarria / *Mojón de territorio histórico*
- M — Udalerrianen mugarria / *Mojón de municipio*
- C — Kontzejuaren mugarria / *Mojón de concejo*
- Erkidegoaren muga / *Límite autonomía*
- Lurralde historikoaren muga / *Límite de territorio histórico*
- Udalerrianen muga / *Límite de municipio*
- Kontzejuaren muga / *Límite de concejo*

## Izen Geografikoak / *Nombres Geográficos*

- N-622
- A-624
- *Campo Bizabal*
- Markina
- *Eskibel*
- Santumendi
- Molino Mendoza Errota
- *Amartu [786m]*
- *Puerto La tejera [744m] Mendatea*
- Galtzada bikoitzeko errepidea / *Carretera calzada doble*
- Galtzada bakarreko errepidea / *Carretera calzada única*
- Aurkintza / *Paraje*
- Herrigunea / *Núcleo*
- Ibaia / Ermaka / *Río / Arroyo*
- Bide / *Camino*
- Eraikin berezia / *Edificio singular*
- Gailurra / *Cima*
- Mendatea / *Puerto de Montaña*

## Garraio Sareak / *Redes de Transporte*

- Galtzada bikoitzeko errepidea / *Carretera calzada doble*
- Galtzada bakarreko errepidea / *Carretera calzada única*
- Bide zolatua / *Camino pavimentado*
- Zolatu gabeko bidea / *Camino no pavimentado*
- Bidegorria / *Carril bici*
- Bidezidorra / *Senda*
- Trenbidea / *Ferrocarril*
- Errepidearen / Trenbidearen kilometro mugarria / *Hito km carretera / Ff. C.C.*

## Hidrografia / *Hidrografía*

- Ibaia / Ermaka / *Río / Arroyo*
- Amildegia / *Barranco*
- Barbidea / *Vaguada*
- Urtegia / Aintzira / *Embalse / Laguna*
- Urmaela / *Estanque*
- Ubidea / *Canal*
- Erretena / *Arequia*
- Aska / *Abrevadero*
- Ur bilketa / Putzua / *Captación / Pozo*
- Iturria / Iturburua / *Fuente / Manantial*
- Igerileku / *Piscina*

## Erliebea / *Relieve*

- 687
- 500
- Lursaileren kota / *Cota terreno*
- Sestra kurba nagusia / *Curva nivel maestra*
- Sestra kurba arrunta / *Curva nivel normal*
- Sestra kurba osagarria / *Curva nivel auxiliar*
- Kobazuloa / *Cueva*

## Lurraren Azala / *Cubierta Terrestre*

- Zuhaitz bakartua / *Árbol aislado*
- Baso zuhaztia / *Arbolado Forestal*
- Hezegune kontinentalak / *Humedales Continentales*
- Baratzea / *Huerta*
- Belariko laboreak / *Cultivos herbáceos*
- Laborea egurkarak / *Cultivos leñosos*
- Suebakia / *Cortafuegos*
- Belarda / *Prado*
- Sastrakadia / *Matorral*
- Larrea / *Pastizal*
- Hondartzak / Dunak / Harealzak / *Playas / Dunas / Arenales*
- Lorategia / *Jardín*

## Eraikinak, Herriak eta Eraikuntzak / *Edificios, poblaciones y Construcciones*

- Eraikina / *Edificio*
- Etxa / Ermita / *Iglesia / Ermita*
- Industria nabea / *Nave Industrial*
- Eraikuntza arina / *Construcción ligera*
- Markesina / Gerakkua / *Marquesina / Parada*
- Fabrika obra / Zubia / *Obra de Fábrica / Puente*
- Pasabidea / *Pasarela*
- Dorrea / Linearen dorrea / *Torre / Torre tendido*
- Silo / *Silo*
- Hondakinen biltegia / *Depósito Residuos*
- Biltegia / Ur / Hidrokarburo biltegia / *Depósito / Depósito Agua / Hidrocarburos*
- Aire zabaleko ustiategiak / *Explotación a cielo abierto*
- Zabalgunea / *Explanada*
- Monumentua / *Monumento*
- Harresia / *Muralla*
- Euste-obra / *Obra de contención*
- Horma / Pareta / Hesi horma / *Muro / Pared / Tapia*
- Alanbre hesia / *Alambrada*
- Hesia / *Valla*
- Heskaia / *Seto*

## Zerbitzuak eta Instalazioak / *Servicios e Instalaciones*

- Haize-sorgailua / *Aerogenerador*
- Antena / *Antena*
- Egurzko panela / *Panel solar*
- Ur erroankidea / *Conducción de agua*
- Erroankidea / *Conducción genérica*
- Linea elektrikoa / *Tendido eléctrico*

Arabako Foru Aldundia
Diputación Foral de Álava

GeoAraba
*Hemen esikuragarri: https://web.araba.eus/eu/geoaraba*
*Disponible en https://web.araba.eus/es/geoaraba*

CC BY