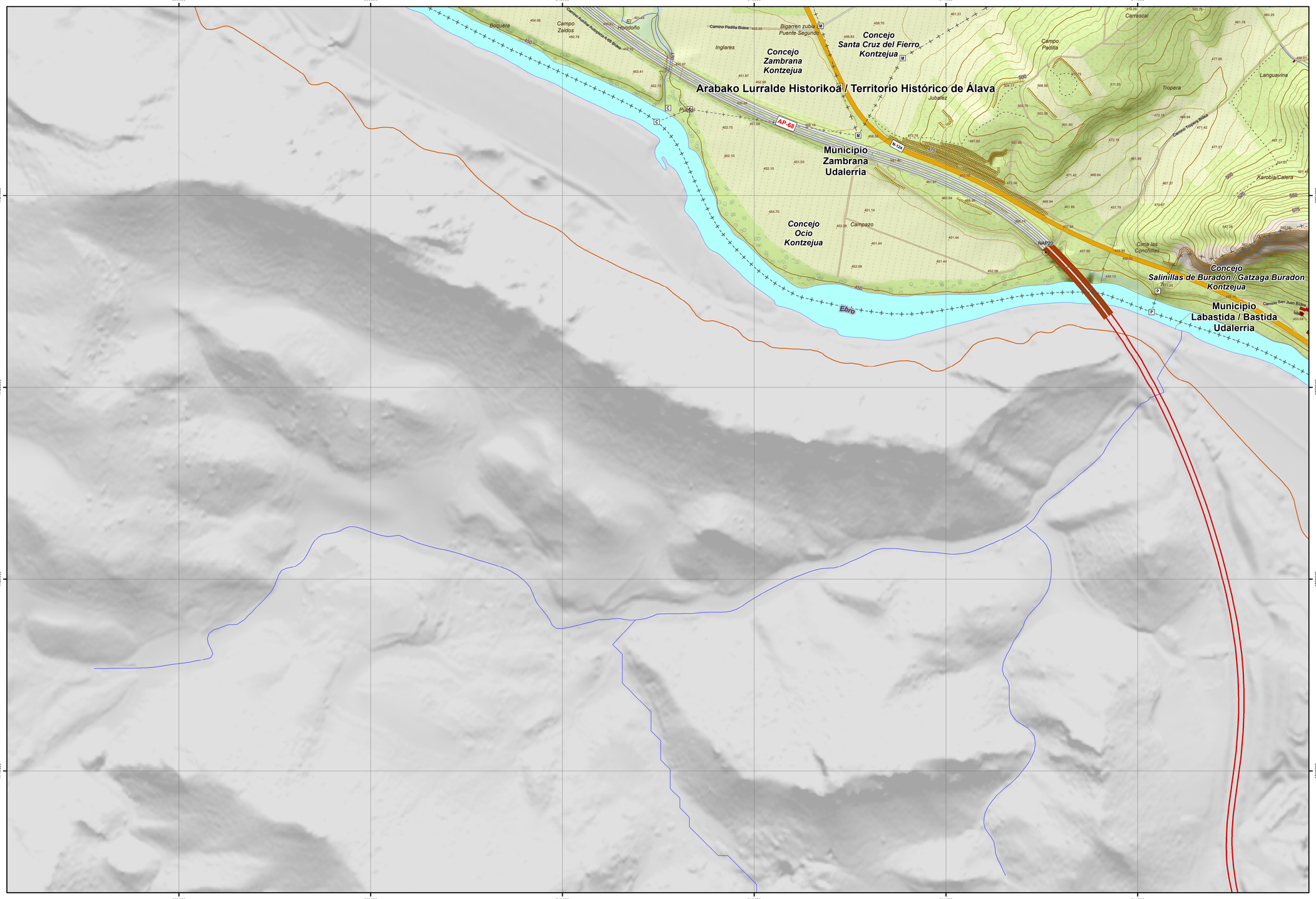

168-66

1:5.000

ORRIEN ESKEMA / *ESQUEMA DE HOJAS* 1:5.000

160-64	161-64	162-64	163-64	164-64	165-64	166-64	167-64	168-64	169-64
160-65	161-65	162-65	163-65	164-65	165-65	166-65	167-65	168-65	169-65
160-66	161-66	162-66	163-66	164-66	165-66	166-66	167-66	168-66	169-66
160-67	161-67	162-67	163-67	164-67	165-67	166-67	167-67	168-67	169-67
160-68	161-68	162-68	163-68	164-68	165-68	166-68	167-68	168-68	169-68
160-69	161-69	162-69	163-69	164-69	165-69	166-69	167-69	168-69	169-69
160-70	161-70	162-70	163-70	164-70	165-70	166-70	167-70	168-70	169-70
160-71	161-71	162-71	163-71	164-71	165-71	166-71	167-71	168-71	169-71
160-72	161-72	162-72	163-72	164-72	165-72	166-72	167-72	168-72	169-72
160-73	161-73	162-73	163-73	164-73	165-73	166-73	167-73	168-73	169-73

ORRIEN ESKEMA / *ESQUEMA DE HOJAS* 1:50.000

20-05	21-05	22-05	23-05	24-05	
20-06	21-06	22-06	23-06	24-06	
20-07	21-07	22-07	23-07	24-07	
20-08	21-08	22-08	23-08	24-08	
20-09	21-09	22-09	23-09	24-09	
20-10	21-10	22-10	23-10	24-10	

INFORMAZIO KARTOGRAFIKOA / *INFORMACIÓN CARTOGRÁFICA*

Erreferentzia sistema / *Sistema de referencia*	**ETRS 89** / *ETRS 89*
UTM proiekzioa / *Proyección UTM*	**HUSO 30 Iparraldea** / *HUSO 30 Zona Norte*
Altitudearen jatorria / *Origen altitud*	**Itsasoaren batez besteko maila Alacanten** / *Nivel medio del mar en Alicante*
Eskala faktorea / *Factor de Escala:*	**0.99960129**
Sestra-kurben distantziakidetasuna / *Equidistancia de las curvas de nivel*	**5 metros** / *5 metros*
Hegaldi Fotogrametrikoa / *Vuelo Fotogramétrico*	**2022(e)ko Uztaila** / *Julio - 2022*
Restituzio fotogrametrikoa / *Restitución fotogramétrica*	**2022(e)ko Abendua** / *Diciembre - 2022*
Eguneratzea / *Actualización*	**2023(e)ko Ekaina** / *Junio - 2023*

KARTOGRAFIAREN GAINBEGIRATZE TEKNIKOA
SUPERVISIÓN TÉCNICA DE LA CARTOGRAFÍA
Lurralde Antolamenduaren eta Hirigintzaren Zerbitzua
Servicio de Ordenación del Territorio y Urbanismo
Lurralde Informazioaren Atala
Sección de Información Territorial

AURKEZPEN ESKALA 1:5.000
ESCALA DE REPRESENTACIÓN

100 50 0 100 200 300 Metros

BTA 5.000

Arabako Lurralde Historikoaren Datubase Topografiko Bateratua
Base Topográfica Armonizada del Territorio Histórico de Álava

Erreferentzia Puntuak / *Puntos de Referencia*
- Puntu geodesikoa / *Punto geodésico*
- GNSS puntua / *Punto GNSS*
- Nibelazio ilzeak / *Clavos de nivelación*

Lurraldearen Antolamendua / *Organización del Territorio*
- A — Erkidegoaren mugarria / *Mojón de autonomía*
- P — Lurralde historikoaren mugarria / *Mojón de territorio histórico*
- M — Udalerriaren mugarria / *Mojón de municipio*
- C — Kontzejuaren mugarria / *Mojón de concejo*
- Erkidegoaren muga / *Límite autonomía*
- Lurralde historikoaren muga / *Límite de territorio histórico*
- Udalerriaren muga / *Límite de municipio*
- Kontzejuaren muga / *Límite de concejo*

Izen Geografikoak / *Nombres Geográficos*
- N-622
- A-624
- Campo Bizabal
- Markina
- Eskibel
- Santumendi
- Molino Mendoza Errota
- Amaritu [786m]
- Puerto La tejera [744m] Mendatea
- Galtzada bikoitzeko errepidea / *Carretera calzada doble*
- Galtzada bakarreko errepidea / *Carretera calzada única*
- Aurkintza / *Paraje*
- Herrigunea / *Núcleo*
- Ibaia / Ereka / *Río / Arroyo*
- Bidea / *Camino*
- Erakin bereziа / *Edificio singular*
- Galiurra / *Clima*
- Mendatea / *Puerto de Montaña*

Garraio Sareak / *Redes de Transporte*
- Galtzada bikoitzeko errepidea / *Carretera calzada doble*
- Galtzada bakarreko errepidea / *Carretera calzada única*
- Bide zolatua / *Camino pavimentado*
- Zolatu gabeko bidea / *Camino no pavimentado*
- Biologorria / *Carril bici*
- Bidezidorra / *Senda*
- Trenbidea / *Ferrocarril*
- Errepidearen / Trenbidearen kilometro mugarria / *Hito km carretera / F.F. C.C.*

Hidrografia / *Hidrografía*
- Ibaia / Ereka / *Río / Arroyo*
- Amildegia / *Barranco*
- Ibarbidea / *Vaguada*
- Urtegia / Aintzira / *Embalse / Laguna*
- Urmaela / *Estanque*
- Ubidea / *Canal*
- Erretena / *Acequia*
- Aska / *Abrevadero*
- Ur bilketa / Putzua / *Captación / Pozo*
- Iturria / Iturburua / *Fuente / Manantial*
- Igerilekua / *Piscina*

Erliebea / *Relieve*
- 687
- 500
- Lursailaren kota / *Cota terreno*
- Sestra kurba nagusia / *Curva nivel maestra*
- Sestra kurba arrunta / *Curva nivel normal*
- Sestra kurba osagarria / *Curva nivel auxiliar*
- Kobazuloa / *Cueva*

Lurraren Azala / *Cubierta Terrestre*
- Zuhaitz bakartua / *Árbol aislado*
- Baso zuhaixtia / *Arbolado Forestal*
- Hezegune kontinentalak / *Humedales Continentales*
- Baratzea / *Huerta*
- Belarki laboreak / *Cultivos herbáceos*
- Laborea egurkarik / *Cultivos leñosos*
- Suebakia / *Cortafuegos*
- Belardia / *Prado*
- Sastrakadia / *Matorral*
- Larrea / *Pastizal*
- Hondartzak / Dunak / Harealzak / *Playas / Dunas / Arenales*
- Lorategia / *Jardín*

Eraikinak, Herriak eta Eraikuntzak / *Edificios, poblaciones y Construcciones*
- Eraikina / *Edificio*
- Eliza / Ermita / *Iglesia / Ermita*
- Industria nabea / *Nave Industrial*
- Eraikuntza arina / *Construcción ligera*
- Markesina / Geralekua / *Marquesina / Parada*
- Fabrika obra / Zubia / *Obra de Fábrica / Puente*
- Pasabidea / *Pasarela*
- Dorrea / Linearen dorrea / *Torre / Torre tendido*
- Siloa / *Silo*
- Hondakinen biltegia / *Depósito Residuos*
- Biltegia / Ur / Hidrokarburo biltegia / *Depósito / Depósito Agua / Hidrocarburos*
- Aire zabaleko ustiategiak / *Explotación a cielo abierto*
- Zabalgunea / *Explanada*
- Monumentua / *Monumento*
- Harresia / *Muralla*
- Euste-obra / *Obra de contención*
- Horma / Pareta / Hesi horma / *Muro / Pared / Tapia*
- Alanbre hesia / *Alambrada*
- Hesia / *Valla*
- Heskaia / *Seto*

Zerbitzuak eta Instalazioak / *Servicios e Instalaciones*
- Haize-sorgailua / *Aerogenerador*
- Antena / *Antena*
- Egutki panela / *Panel solar*
- Ur erranbidea / *Conducción de agua*
- Ercanbidea / *Conducción genérica*
- Linea elektrikoa / *Tendido eléctrico*

Arabako Foru Aldundia
Diputación Foral de Álava

GeoAraba
Hemen eskuragarri: https://web.araba.eus/eu/geoaraba
Disponible en https://web.araba.eus/es/geoaraba

CC BY