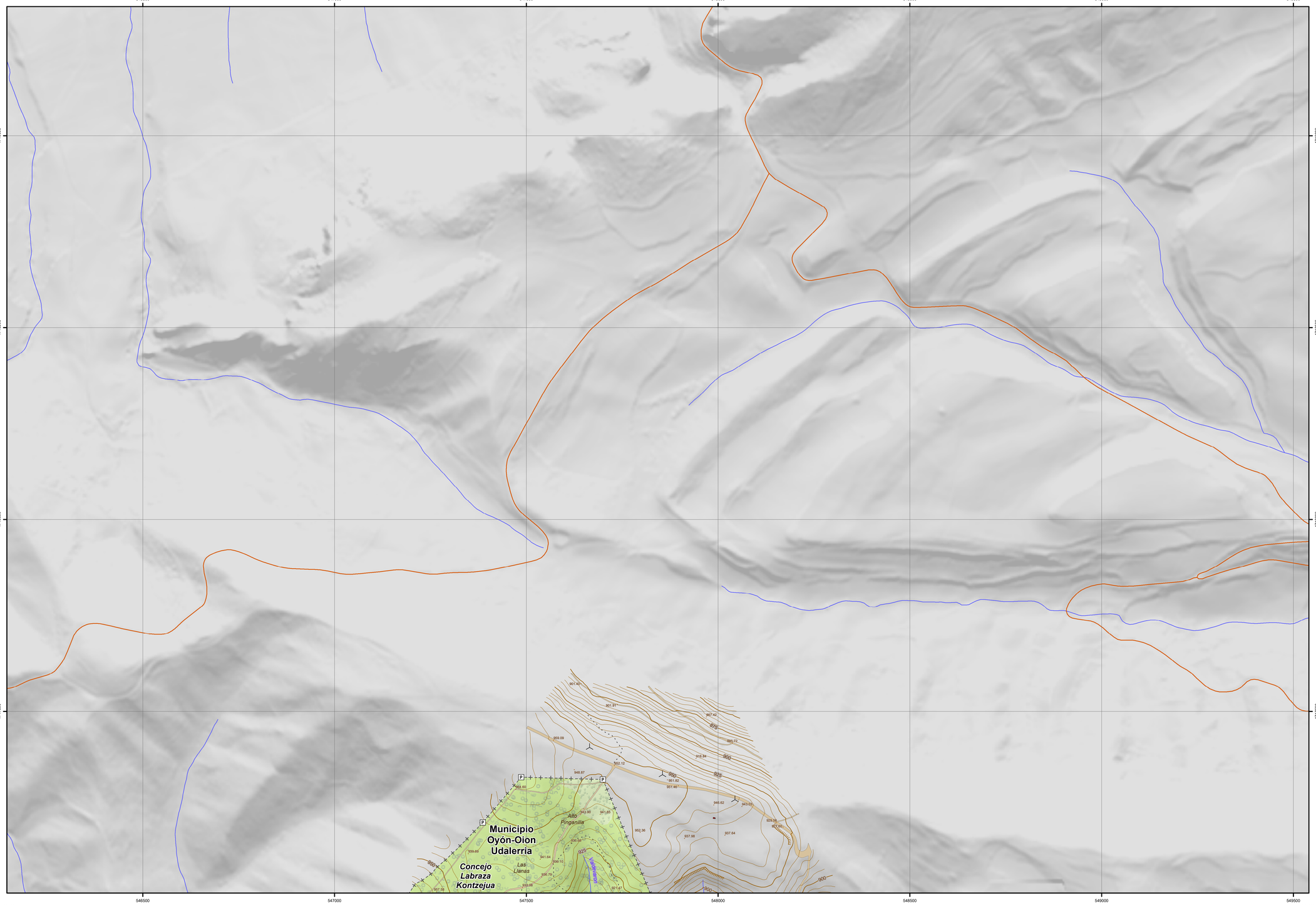

179-67

1:5.000

ORRIEN ESKEMA
ESQUEMA DE HOJAS 1:5.000

176-64	177-64	178-64	179-64	180-64	181-64	182-64	183-64	184-64	185-64
176-65	177-65	178-65	179-65	180-65	181-65	182-65	183-65	184-65	185-65
176-66	177-66	178-66	179-66	180-66	181-66	182-66	183-66	184-66	185-66
176-67	177-67	178-67	179-67	180-67	181-67	182-67	183-67	184-67	185-67
176-68	177-68	178-68	179-68	180-68	181-68	182-68	183-68	184-68	185-68
176-69	177-69	178-69	179-69	180-69	181-69	182-69	183-69	184-69	185-69
176-70	177-70	178-70	179-70	180-70	181-70	182-70	183-70	184-70	185-70
176-71	177-71	178-71	179-71	180-71	181-71	182-71	183-71	184-71	185-71
176-72	177-72	178-72	179-72	180-72	181-72	182-72	183-72	184-72	185-72
176-73	177-73	178-73	179-73	180-73	181-73	182-73	183-73	184-73	185-73

ORRIEN ESKEMA
ESQUEMA DE HOJAS 1:50.000

20-05	21-05	22-05	23-05	24-05	
20-06	21-06	22-06	23-06	24-06	
20-07	21-07	22-07	23-07	24-07	
20-08	21-08	22-08	23-08	24-08	
20-09	21-09	22-09	**23-09**	24-09	
20-10	21-10	22-10	23-10	24-10	

INFORMAZIO KARTOGRAFIKOA
INFORMACIÓN CARTOGRÁFICA

Erreferentzia sistema *Sistema de referencia*	**ETRS 89** *ETRS 89*
UTM proiekzioa *Proyección UTM*	**HUSO 30 Iparraldea** *HUSO 30 Zona Norte*
Altitudearen jatorria *Origen altitud*	**Itsasoaren batez besteko maila Alacanten** *Nivel medio del mar en Alicante*
Eskala faktorea *Factor de Escala:*	**0.99962816**
Sestra-kurben distantziakidetasuna *Equidistancia de las curvas de nivel*	**5 metros** *5 metros*
Hegaldi Fotogrametrikoa *Vuelo Fotogramétrico*	**2022(e)ko Uztaila** *Julio - 2022*
Restituzio fotogrametrikoa *Restitución fotogramétrica*	**2022(e)ko Abendua** *Diciembre - 2022*
Eguneratzea *Actualización*	**2023(e)ko Ekaina** *Junio - 2023*

KARTOGRAFIAREN GAINBEGIRATZE TEKNIKOA
SUPERVISIÓN TÉCNICA DE LA CARTOGRAFÍA

Lurralde Antolamenduaren eta Hirigintzaren Zerbitzua
Servicio de Ordenación del Territorio y Urbanismo

Lurralde Informazioaren Atala
Sección de Información Territorial

AURKEZPEN ESKALA 1:5.000
ESCALA DE REPRESENTACIÓN

100 50 0 100 200 300 Metros

BTA 5.000

Arabako Lurralde Historikoaren Datubase Topografiko Bateratua
Base Topográfica Armonizada del Territorio Histórico de Álava

Erreferentzia Puntuak / *Puntos de Referencia*

- Puntu geodesikoa / *Punto geodésico*
- GNSS puntua / *Punto GNSS*
- Nibelazio ilizeak / *Clavos de nivelación*

Lurraldearen Antolamendua / *Organización del Territorio*

- (A) Erkidegoaren mugarria / *Mojón de autonomía*
- (P) Lurralde historikoaren mugarria / *Mojón de territorio histórico*
- (M) Udalerriaren mugarria / *Mojón de municipio*
- (C) Kontzejuaren mugarria / *Mojón de concejo*
- Erkidegoaren muga / *Límite autonomía*
- Lurralde historikoaren muga / *Límite de territorio histórico*
- Udalerriaren muga / *Límite de municipio*
- Kontzejuaren muga / *Límite de concejo*

Izen Geografikoak / *Nombres Geográficos*

- N-622 — Galtzada bikoitzeko errepidea / *Carretera calzada doble*
- A-424 — Galtzada bakarreko errepidea / *Carretera calzada única*
- *Campo Bizabal* — Aurkintza / *Paraje*
- Markina — Herrigunea / *Núcleo*
- Eskibel — Ibaia / Ereka / *Río / Arroyo*
- Santumendi — Bidea / *Camino*
- Molino Mendoza Errota — Esaiken berezia / *Edificio singular*
- *Amaritu [785m]* — Galburra / *Cima*
- *Puerto La tejería [744m] Mendatea* — Mendatea / *Puerto de Montaña*

Garraio Sareak / *Redes de Transporte*

- Galtzada bikoitzeko errepidea / *Carretera calzada doble*
- Galtzada bakarreko errepidea / *Carretera calzada única*
- Bide zolatua / *Camino pavimentado*
- Zolatu gabeko bidea / *Camino no pavimentado*
- Bidegorria / *Carril bici*
- Bidezidorra / *Senda*
- Trenbidea / *Ferrocarril*
- Errepidearen / Trenbidearen kilometro mugarria / *Hito km carretera / F.F. C.C.*

Hidrografia / *Hidrografía*

- Ibaia / Ereka / *Río / Arroyo*
- Amildegia / *Barranco*
- Barbidea / *Vaguada*
- Urtegia / Aintzira / *Embalse / Laguna*
- Urmaela / *Estanque*
- Ubidea / *Canal*
- Erreterra / *Acequia*
- Aska / *Abrevadero*
- Ur bilketa / Putzua / *Captación / Pozo*
- Iturria / Iturburua / *Fuente / Manantial*
- Igerilekua / *Piscina*

Erliebea / *Relieve*

- 687 — Lursailaren kota / *Cota terreno*
- 500 — Sestra kurba nagusia / *Curva nivel maestra*
- Sestra kurba arrunta / *Curva nivel normal*
- Sestra kurba osagarria / *Curva nivel auxiliar*
- Kobazulua / *Cueva*

Lurraren Azala / *Cubierta Terrestre*

- Zuhaitz bakartua / *Árbol aislado*
- Baso zuhaixtia / *Arbolado Forestal*
- Hezegune kontinentalak / *Humedales Continentales*
- Baratzea / *Huerta*
- Belarki laboreak / *Cultivos herbáceos*
- Labore egurkarak / *Cultivos leñosos*
- Suebakia / *Cortafuegos*
- Belardia / *Prado*
- Lastrakadia / *Matorral*
- Larrea / *Pastizal*
- Hondartzak / Dunak / Harestzak / *Playas / Dunas / Arenales*
- Lorategia / *Jardín*

Eraikinak, Herriak eta Eraikuntzak / *Edificios, poblaciones y Construcciones*

- Eraikina / *Edificio*
- Eliza / Ermita / *Iglesia / Ermita*
- Industria nabea / *Nave Industrial*
- Eraikuntza aina / *Construcción ligera*
- Markesina / Geralekua / *Marquesina / Parada*
- Fabrika obra / Zuba / *Obra de Fábrica / Puente*
- Pasabidea / *Pasarela*
- Dorrea / Linearen dorrea / *Torre / Torre tendido*
- Siloa / *Silo*
- Hondakinen biltegia / *Depósito Residuos*
- Biltegia / Ur / Hidrokarburo biltegia / *Depósito / Depósito Agua / Hidrocarburos*
- Aire zabaleko ustiategiak / *Explotación a cielo abierto*
- Zabalgunea / *Explanada*
- Monumentua / *Monumento*
- Harresia / *Muralla*
- Euste-obra / *Obra de contención*
- Horma / Pareta / Hesi horma / *Muro / Pared / Tapia*
- Alambre hesia / *Alambrada*
- Hesia / *Valla*
- Heskaia / *Seto*

Zerbitzuak eta Instalazioak / *Servicios e Instalaciones*

- Haize-sorgailua / *Aerogenerador*
- Antena / *Antena*
- Eguzki panela / *Panel solar*
- Ur ensanbidea / *Conducción de agua*
- Ercanbidea / *Conducción genérica*
- Linea elektrikoa / *Tendido eléctrico*

Arabako Foru Aldundia
Diputación Foral de Álava

GeoAraba
Hemen esiluragarri: https://web.araba.eus/eu/geoaraba
Disponible en https://web.araba.eus/es/geoaraba

CC BY